

PLAN DES STANDS

PARTENAIRES

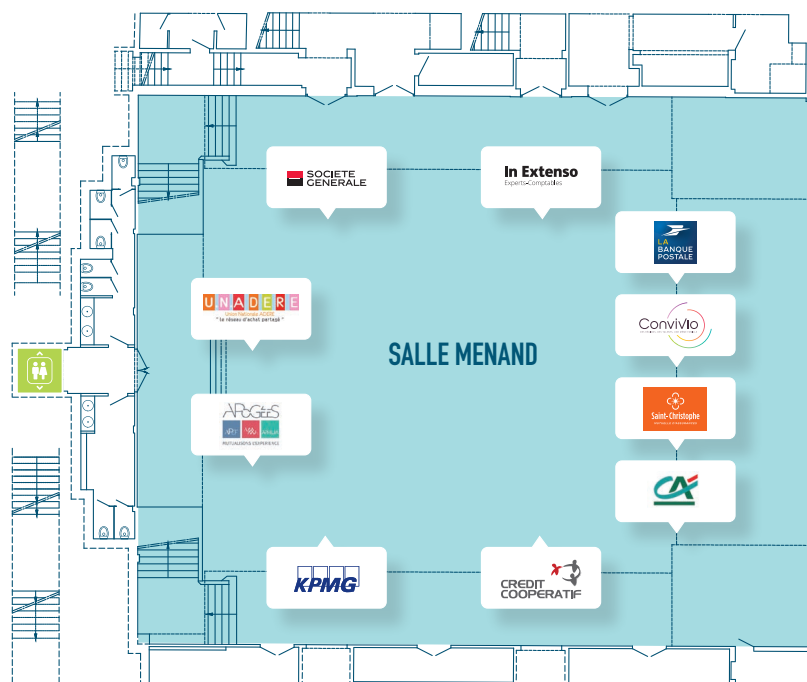

REMERCIEMENTS

Nous souhaitons remercier chaleureusement les animateurs et les conférenciers ainsi que nos partenaires pour leur collaboration, leur implication et leur accompagnement.

Merci également à tous pour l'investissement que vous engagez au quotidien auprès de nos écoles.

Ensemble, continuons à faire vivre l'Enseignement catholique !



09h00-17h15



Marine de Montalivet | 07 61 44 23 69
Fabienne Riom | 07 61 79 20 85

Journée Gestion

24 mai 2018

création graphique www.arcanestudio.fr



**OGEC : COMMENT
MAITRISER VOS RISQUES ?**
Le contrôle interne répond à vos enjeux



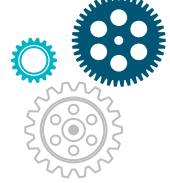

PROGRAMME DE LA JOURNÉE

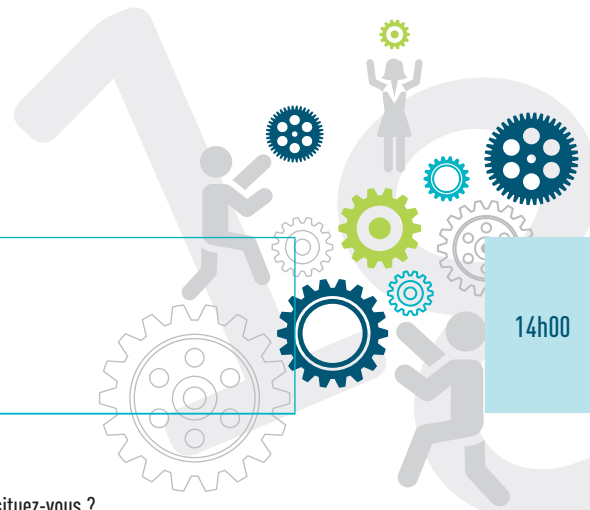

09h00	<p>Accueil Introduction de Laurent Laming, président de la Fnogec.</p>	<p>14h00 Secours catholique : quelle démarche de contrôle interne pour traiter 10 risques prioritaires et quelle mise en oeuvre dans les délégations ? Conférence animée par Hélène Beck, directrice financière du Secours Catholique et membre du HCVA (Haut Conseil à la Vie Associative), et par Denis Peiron, journaliste.</p>									
09h10	<p>Panorama de la journée Autodiagnostic de contrôle interne dans les Ogec : comment vous situez-vous ? Présentation par Denis Peiron, journaliste.</p>	<p>15h00 Ogec, comment maîtriser vos risques ? Deux exemples de cartographie des risques et les réponses apportées par le contrôle interne Conférence co-animée par nos partenaires In Extenso et KPMG avec : - Philippe Guay, directeur Stratégie et Développement Marché des Associations (In Extenso) - Christine Doisy, expert-comptable et commissaire aux comptes (KPMG)</p>									
09h30	<p>Sécurité des systèmes d'information : comment se prémunir contre les risques majeurs ? Conférence animée par Patrice Bigeard, délégué sécurité du numérique Ile de France de l'ANSSI (Agence Nationale de la Sécurité des Systèmes d'Information).</p>	<p>16h00 Le trésorier et les risques de détérioration financière Table ronde animée par Denis Peiron avec : - Christine Cormerais, présidente de l'Udogec de La Manche - Francis Lacote, directeur administratif et financier de la Fondation de La Salle - Alain Ehanno, directeur financier du Collège et Lycée Saint Joseph du Loquidy - François-Michel Pardon, chef d'établissement du Lycée Saint-Charles à Chalon sur Saône - Yvon Menguy, trésorier de la Fnogec et président de l'Urogec Normandie - Vincent Cordonnier, délégué général de la Fondation Saint Matthieu - Renan Rioufol, responsable Mutualité Marchés & Communication Externe pour la Mutuelle Saint-Christophe assurances</p>									
10h20	<p>RGPD : la gestion des données personnelles sous votre responsabilité Les conseils de la Fnogec en réponse au nouveau règlement européen mis en application le 25 mai 2018. Conférence animée par Frédéric Hul, responsable du pôle Systèmes d'information de la Fnogec.</p>										
11h10	<p>Les actualités en comptabilité-gestion : nouvelle réglementation et autres informations comptables applicables au secteur non-lucratif Intervention de Caroline Vanlerbergh, responsable du pôle Économie-gestion de la Fnogec.</p>	<p>16h45 Conclusion : le contrôle interne est l'affaire de tous Clôture de la journée.</p>									
11h45	<p>Alertes sur les principaux risques liés à la gestion du personnel Contentieux prud'homaux, contrôles Urssaf, futurs enjeux... et les outils pour les maîtriser. Interventions de Jean-René Le Meur et Alexandre Chrétien, pôle Social de la Fnogec.</p>										
12h30	<p>COCKTAIL DÉJEUNATOIRE & ÉCHANGES AVEC LES PARTENAIRES SALLE MENAND (1^{er} sous-sol)</p>	<p>NOS PARTENAIRES</p> <table border="0"> <tr> <td> <p>I RESTAURATION SCOLAIRE Convivio</p> </td> <td> <p>I BANQUES ET ASSURANCES Mutuelle Saint-Christophe Société Générale Crédit Coopératif La Banque Postale Crédit Agricole</p> </td> <td> <p>I AUDIT COMPTABLE ET FINANCIER In Extenso KPMG</p> </td> </tr> <tr> <td></td> <td></td> <td> <p>I CENTRALES D'ACHAT ASSOCIATIVES Apogées U.N.A.DERE</p> </td> </tr> <tr> <td></td> <td></td> <td> <p>I PARTENAIRE INSTITUTIONNEL Fondation Saint Matthieu</p> </td> </tr> </table>	<p>I RESTAURATION SCOLAIRE Convivio</p>	<p>I BANQUES ET ASSURANCES Mutuelle Saint-Christophe Société Générale Crédit Coopératif La Banque Postale Crédit Agricole</p>	<p>I AUDIT COMPTABLE ET FINANCIER In Extenso KPMG</p>			<p>I CENTRALES D'ACHAT ASSOCIATIVES Apogées U.N.A.DERE</p>			<p>I PARTENAIRE INSTITUTIONNEL Fondation Saint Matthieu</p>
<p>I RESTAURATION SCOLAIRE Convivio</p>	<p>I BANQUES ET ASSURANCES Mutuelle Saint-Christophe Société Générale Crédit Coopératif La Banque Postale Crédit Agricole</p>	<p>I AUDIT COMPTABLE ET FINANCIER In Extenso KPMG</p>									
		<p>I CENTRALES D'ACHAT ASSOCIATIVES Apogées U.N.A.DERE</p>									
		<p>I PARTENAIRE INSTITUTIONNEL Fondation Saint Matthieu</p>									

